REGIONE PIEMONTE
PROVINCIA DI CUNEO

COMUNE DI SCARNAFIGI
PIANO REGOLATORE GENERALE

(APPROVATO CON D.C.R. N. 461-7200 DEL 22/07/1980)

VARIANTE STRUTTURALE 2019
(di sensi dell'art. 17 c. 4 L.R. 56/77 e s.m. e n.e.)

TAV. 13:
Perimetrazione Centri Abitati su Base Catastale

scala 1:5000

PROPOSTA TECNICA DEL PROGETTO PRELIMINARE ADOTTATA CON	D.C. NR.	4	DEL	22/04/2019
PROGETTO PRELIMINARE ADOTTATO CON	D.C. NR.	33	DEL	14/12/2019
PROPOSTA TECNICA DEL PROGETTO DEFINITIVO ADOTTATA CON	D.C.C. NR.	28	DEL	08/04/2020
PROGETTO DEFINITIVO APPROVATO CON	D.C. NR.		DEL	

Sindaco:

Segretario Comunale:

Responsabile del Procedimento:

PROGETTO

Direttore Servizio e Progettista
Arch. Fabio GALLO

Nel rispetto ragionevole, scala 1:5000

A.T.V.S.R.L.

LEGENDA
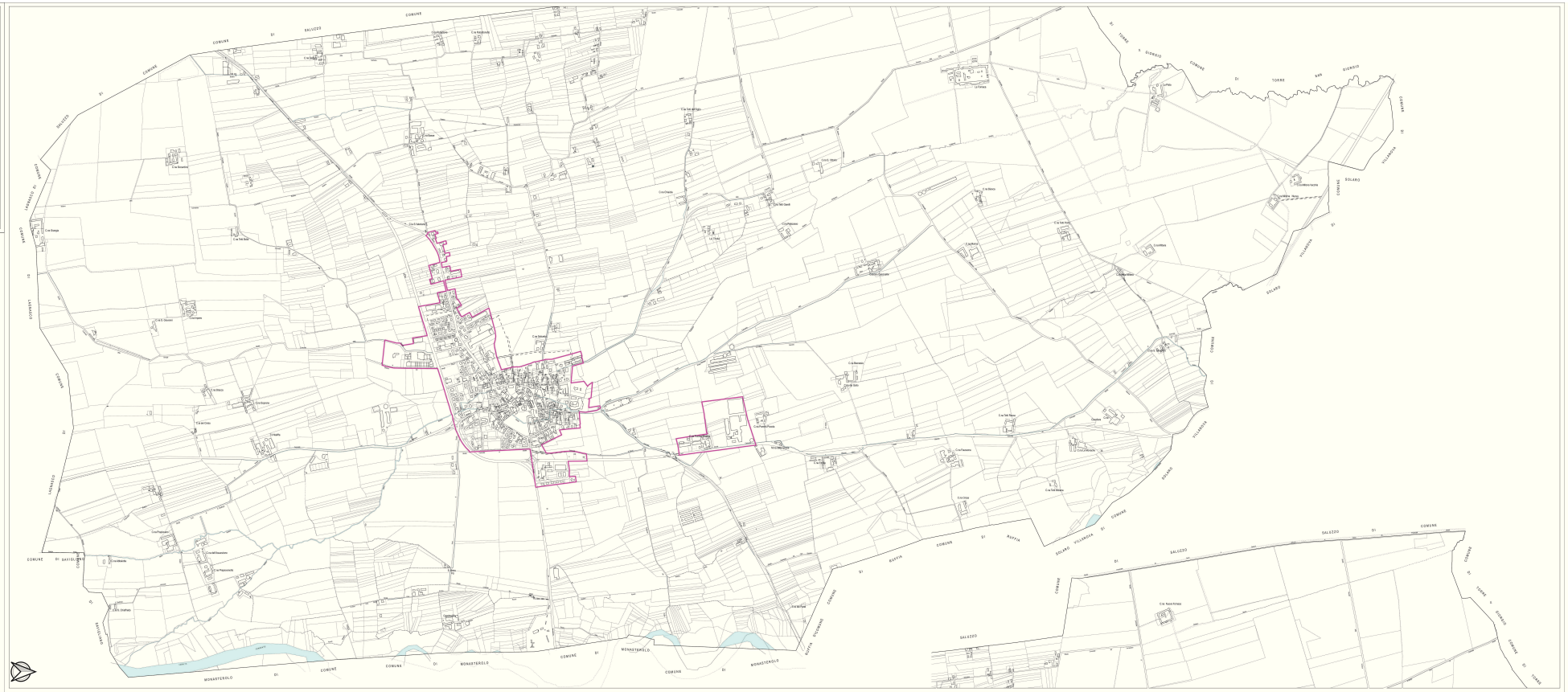
Perimetro Centri Abitati