Variante al PRGC-
MICROZONAZIONE SISMICA

Carta delle microzone omogenee in prospettiva sismica

Scala 1:10'000

Regione Piemonte

Comune di Scarnafigi

Regione	Soggetto attuatore	Data
Piemonte	Dott. Geol. G. Pitto Geol. Sara Bertolotto Pitto Associ. Via Cuneo 34- 12020 SANFRONT (CN) Cell. 3280171452 tel.0172/61144-fax:0172/72211 E-mail geosecc@tiscali.it PEC: geosecc@pec.sarapitto.it Studio Associato GEOSECC Durando - Pitto - Bertolotto Associati s.r.l. 12038 Savigliano (CN)	Febbraio 2019

Legenda

Zone stabili suscettibili di amplificazioni locali

- 2003 Zona 1
- 2002 Zona 2
- 2001 Zona 3
- 2004 Zona 4

Punti di misura di rumore ambientale

- Punti di misura di rumore ambientale

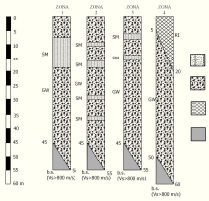

Limite dell'area d'indagine
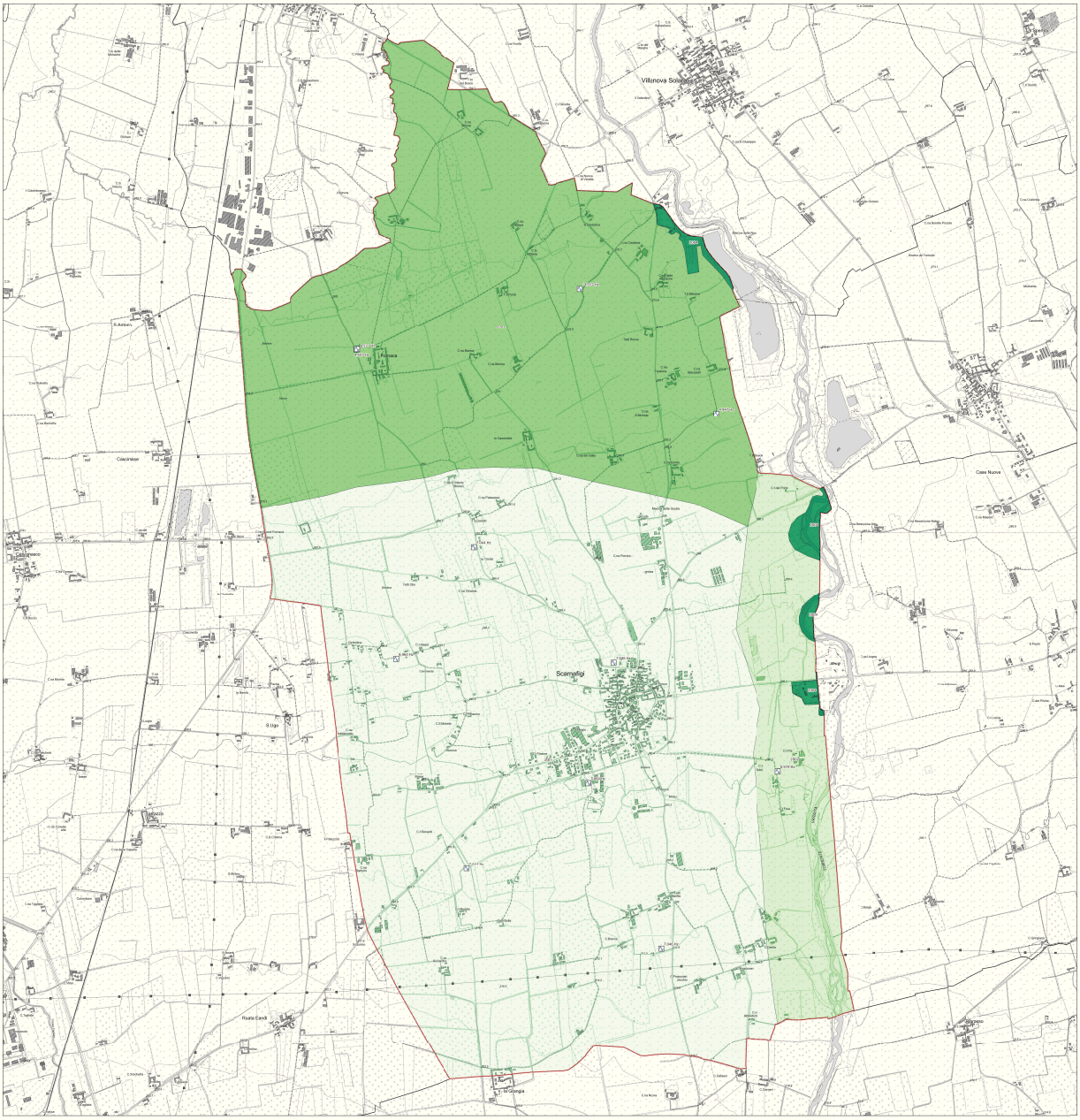
0 200 400 600 800 1000 m